

ORGANIGRAMA ESTRUCTURAL DEL GAD PARROQUIAL RURAL DE BELLAMARIA (BALSAS)

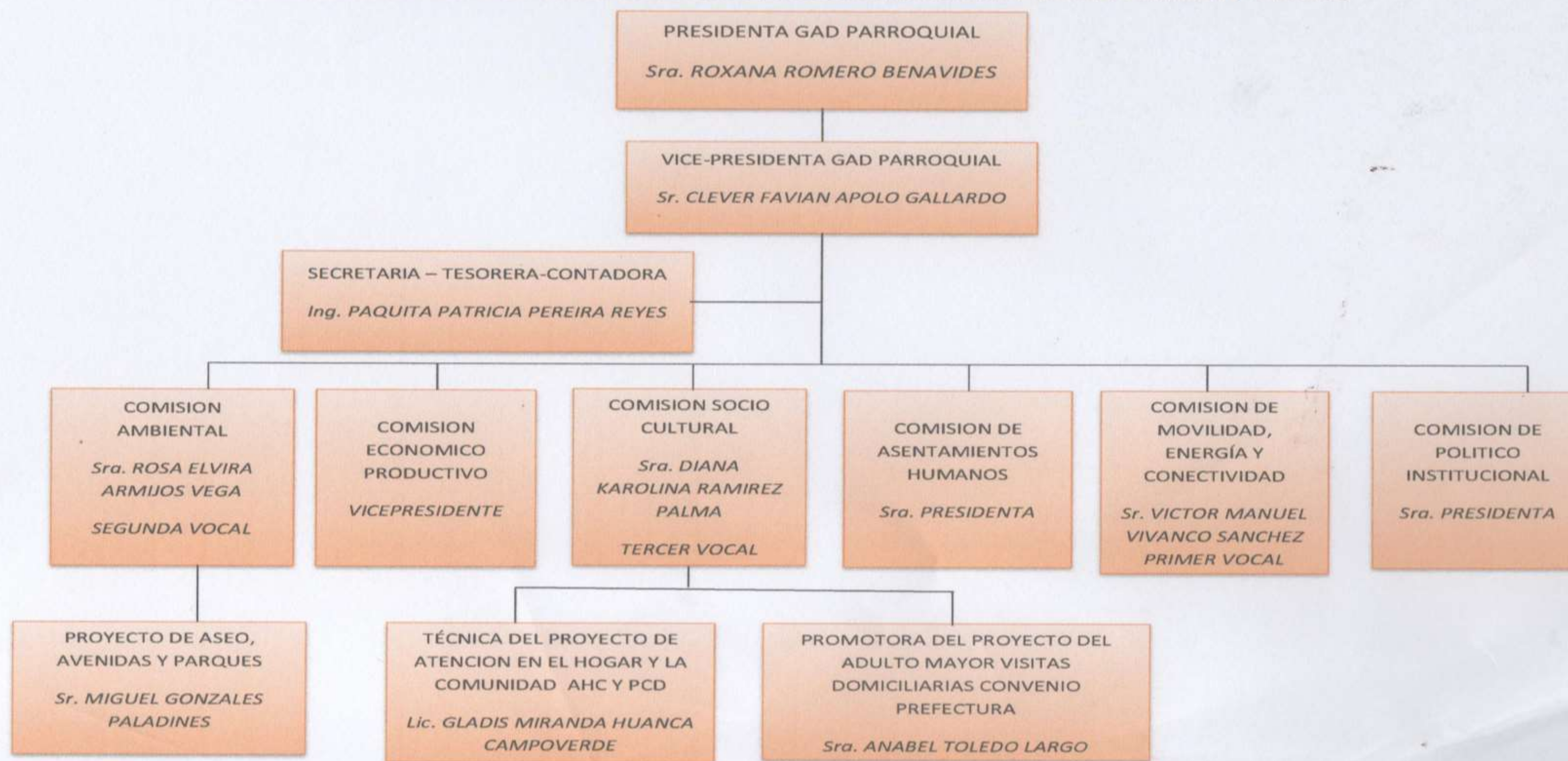

LINK PARA DESCARGAR EL ESTATUTO ORGÁNICO / ESTATUTO POR PROCESOS		http://www.gadbellamaria.gob.ec/images/REGLAMENTOINTERNO_DEL_GAD_PARROQUIAL_DE_BELLAMARIA_RESOLUCION_N%C2%BA001.pdf
FECHA ACTUALIZACIÓN DE LA INFORMACIÓN:		
PERIODICIDAD DE ACTUALIZACIÓN DE LA INFORMACIÓN:		31/10/2016
UNIDAD POSEEDORA DE LA INFORMACION - LITERAL a1):		MENSUAL
RESPONSABLE DE LA UNIDAD POSEEDORA DE LA INFORMACIÓN DEL LITERAL a1):		DIRECCIÓN ADMINISTRATIVA-FINANCIERA
CORREO ELECTRÓNICO DEL O LA RESPONSABLE DE LA UNIDAD POSEEDORA DE LA INFORMACIÓN:		ROXANA ROMERO BENAVIDES
NÚMERO TELEFÓNICO DEL O LA RESPONSABLE DE LA UNIDAD POSEEDORA DE LA INFORMACIÓN:		gadparroquialbellamaria@hotmail.com